



SAKARYA  
UYGULAMALI BİLİMLER  
ÜNİVERSİTESİ

# Hoş Geldiniz

Ziraat Fakültesi Dekanlığı

# Dekan Mesajı



Prof. Dr. Taki DEMİR  
Dekan

- Belirli mesleklere yönelik nitelikli insan gücü yetiştirmek amacıyla kurulmuş olan okulumuz; öğrencilerimize kendi alanlarında bilgi, beceri, davranış ve birlikte iş görme alışkanlığı kazandırarak, iş dünyasının ihtiyaç duyduğu nitelikli insan gücünün yetiştirilmesinde önemli görevler üstlenmektedir. Öğrencilerimizin çağdaş ve evrensel ilkeleri benimseyen, yüksek bilgi ve beceriye sahip bireyler olmaları ve hayata hazırlanmaları için büyük bir çaba göstermekteyiz. Okulumuzda **4 programda** eğitim öğretim vermekteyiz. Öğrencilerimizin iş piyasasının beklentilerine yönelik yetiştirmelerini sağlamak amacıyla, eğitim öğretimi; **7+1 modelini** esas alarak yeniden düzenlemiş bulunuyoruz.

Bu model çerçevesinde öğrencilerimiz; **7 dönem okulumuzda** ders alarak, **1 dönem de işletmelerde uygulama** yaparak yetiştirilmektedir.

- Bu sayede öğrencilerimiz, öğrenimleri süresince kazandıkları bilgi ve deneyimlerini, kamu/özel kurum ve kuruluşlarda yapacakları uygulamalı eğitimle pekiştirme ve becerilerini geliştirme imkânı bulmaktadırlar.
- Sevgili gençler, sizler modern çağın yeni yüzlerisiniz. Geleceği sizler şekillendireceksiniz. Bu nedenle sizlere sağlanan imkanları iyi değerlendirmeniz, kendiniz, aileniz ve sizlere bu imkanları sağlayan ülkeniz için son derece önemlidir. Beklentilerinizi ve sizlere güvenen insanların beklentilerini karşılamak için başarılı olmak zorundasınız. Başarıyı düzenli ve verimli çalışarak yakalayabilirsiniz. Başarınıza gönülden inanıyor, eğitim öğrenim hayatınızda başarılar diliyorum.



+1 UYGULAMALI EĞİTİM MODELİ

*Bilgiyi beceriyle  
bütünleştiriyoruz*

**Üniversite:** Bilimsel özerkliğe ve kamu tüzel kişiliğine sahip yüksek düzeyde eğitim-öğretim, bilimsel araştırma, yayın ve danışmanlık yapan; fakülte, enstitü, yüksekokul ve benzeri kuruluş ve birimlerden oluşan bir yükseköğretim kurumudur.

**Fakülte:** Yüksek düzeyde eğitim-öğretim, bilimsel araştırma ve yayın yapan; kendisine birimler bağlanabilen bir yükseköğretim kurumudur.

\*Yüksek Öğretim Kanunu Madde 3

+1 UYGULAMALI EĞİTİM MODELİ



*Bilgiyi beceriyle  
bütünleştiriyoruz*



**Prof. Dr. Mehmet SARIBIYIK**  
Rektör



**Prof. Dr. Sinan Serdar ÖZKAN**  
Rektör Yardımcısı



**Prof. Dr. Ali Fuat BOZ**  
Rektör Yardımcısı

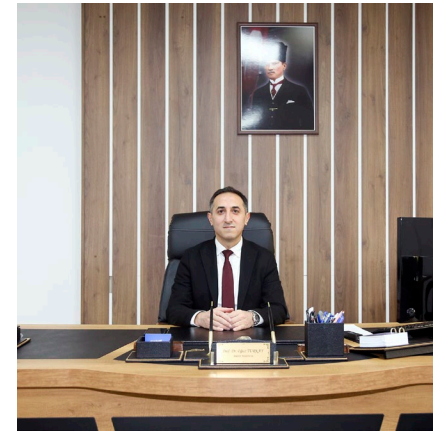

**Prof. Dr. Oğuz TÜRKAY**  
Rektör Yardımcısı

# Sakarya Uygulamalı Bilimler Üniversitesi

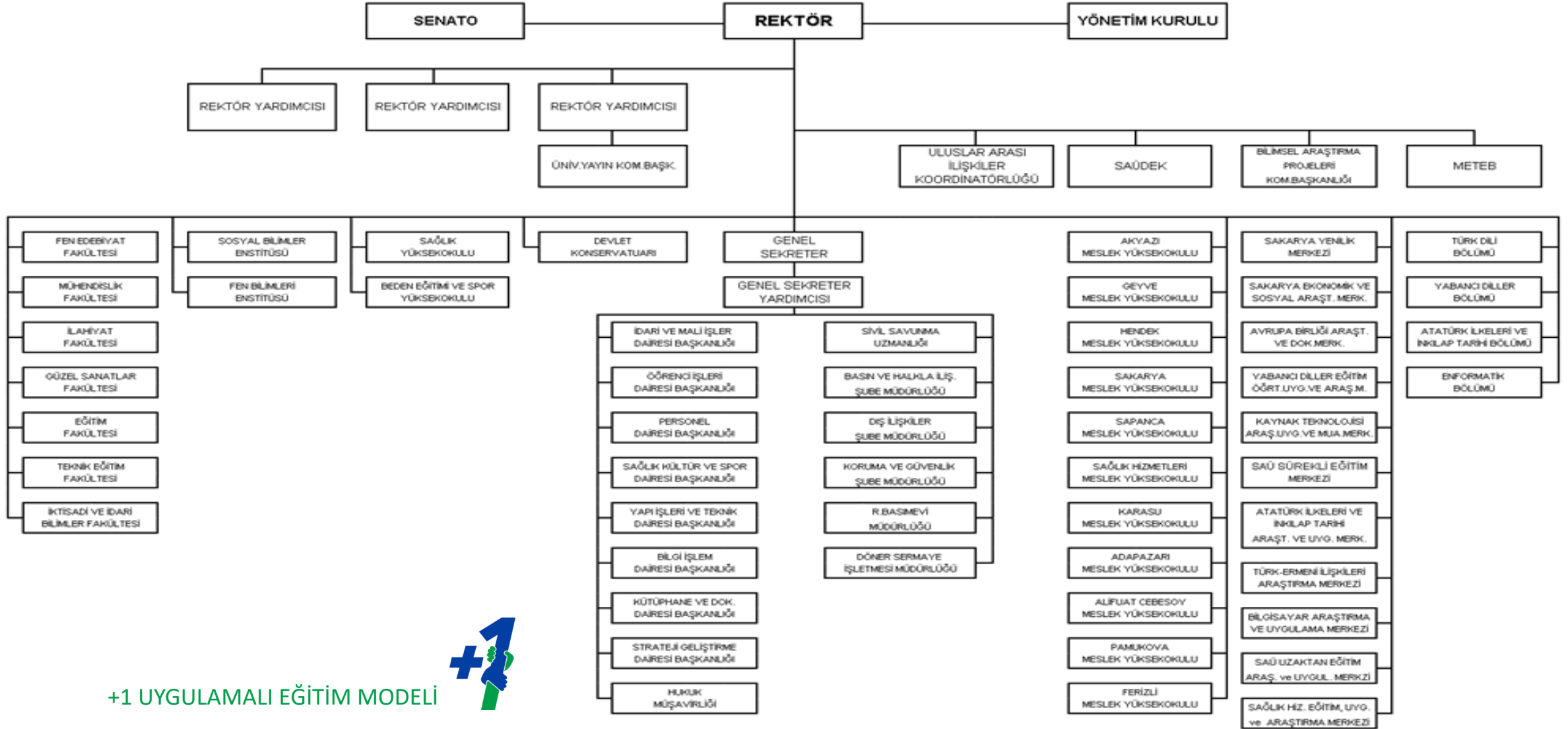

+1 UYGULAMALI EĞİTİM MODELİ



Çağın ve dünyanın gereksinimleri ile uyum içinde güncellediği yüksek eğitim kalitesi, araştırma altyapısı ve Ar-Ge kapasitesini kullanarak kamu ve özel sektörün gereksinimlerine yanıt verecek donanımda ziraat mühendisleri yetiştirmek; sürdürülebilir tarım ve çevre dostu teknolojileri geliştirmek ve kullanımını yaygınlaştırmak; üretici ve sanayi ile işbirliği içinde ürettiği bilgi ve teknolojileri paydaşlarının hizmetine sunmaktır.

+1 UYGULAMALI EĞİTİM MODELİ



*Bilgiyi beceriyle  
bütünleştiriyoruz*

Yerel kaynaklar ve gereksinimleri dikkate alarak evrensel değerlerle bilgi ve hizmet üretmek; öğrenci merkezli anlayışımız ve disiplinler arası çalışma prensibimizden kaynaklanan gücümüzle küresel düzeyde kabul görmektir.

+1 UYGULAMALI EĞİTİM MODELİ



*Bilgiyi beceriyle  
bütünleştiriyoruz*

# Temel Değerlerimiz



+1 UYGULAMALI EĞİTİM MODELİ



*Bilgiyi beceriyle  
bütünleştiriyoruz*



## TOPLUMA HİZMET ÖDÜLÜ



Cumhurbaşkanı'ndan  
SUBÜ'ye  
YÖK Üstün Başarı  
Ödülü Verildi



Talebini, Önerini, Merak Ettiğini  
**SUBÜ'YE SOR** Çözelim 

**SUBÜ'YE SOR** 

# Üniversite Sosyal Medya Hesapları

facebook

<https://www.facebook.com/SubuOfficial>  
(Sakarya Uygulamalı Bilimler Üniversitesi)



<https://twitter.com/subuofficial>  
(Sakarya Uygulamalı Bilimler Üniversitesi)



Instagram

<https://www.instagram.com/subuofficial/>  
(Sakarya Uygulamalı Bilimler Üniversitesi)

+1 UYGULAMALI EĞİTİM MODELİ



*Bilgiyi beceriyle  
bütünleştiriyoruz*

- **Öğretim Elemanları:** Yükseköğretim kurumlarında görevli Öğretim Üyeleri, Öğretim Görevlileri ile Öğretim Yardımcılarıdır.
- **Öğretim Üyeleri:** Yükseköğretim kurumlarında görevli Profesör, Doçent ve Doktor Öğretim Üyeleridir.
- **Öğretim Görevlisi:** Ders vermek ve uygulama yaptırmakla yükümlü bir öğretim elemanıdır.
- \*Yüksek Öğretim Kanunu Madde 3

+1 UYGULAMALI EĞİTİM MODELİ



*Bilgiyi beceriyle  
bütünleştiriyoruz*



SAKARYA  
UYGULAMALI BİLİMLER ÜNİVERSİTESİ  
Ziraat Fakültesi

ADAY ÖĞRENCİ

*Bilgiyi beceriyle  
bütünleştiriyoruz*

Ana Sayfa

Fakülte ▼

Yönetim ▼

Kadromuz ▼

Bölümler ▼

Öğrenci ▼

Bilgi ▼

Bağlantılar ▼

Galeri

İletişim



Peyzaj Mimarlığı

Bahçe Bitkileri

Tarla Bitkileri

Bitki Koruma

*Bilgiyi beceriyle  
bütünleştiriyoruz*

DUYURULAR

Tümü

ETKİNLİKLER

Tümü

HABERLER

Tümü

# Fakültemiz Sosyal Medya Hesapları

facebook

[https://www.facebook.com/SUB%C3%9C-Ziraat-Fak%C3%BCltesi-109959640888773/?modal=admin\\_todo\\_tour/](https://www.facebook.com/SUB%C3%9C-Ziraat-Fak%C3%BCltesi-109959640888773/?modal=admin_todo_tour/)

(SUBÜ Ziraat Fakültesi)



<https://twitter.com/SubuZiraat>

(SUBÜ Ziraat Fakültesi)



Instagram

<https://www.instagram.com/subuziraatfakultesi/>

(SUBÜ Ziraat Fakültesi)

+1 UYGULAMALI EĞİTİM MODELİ



*Bilgiyi beceriyle  
bütünleştiriyoruz*



**Prof. Dr. Taki DEMİR**  
Dekan



**Prof. Dr. Salih KARABÖRKLÜ**  
Dekan Yardımcısı



**Doç. Dr. Orhan KARAKAYA**  
Dekan Yardımcısı



**Emre ERDOĞDU**  
Fakülte Sekreteri

# Ziraat Fakültesi Organizasyon Şeması



# Yöneticiler ve Bölüm Başkanları

<b>Dekan</b>	:	Prof. Dr. Taki DEMİR ( <a href="mailto:tdemir@subu.edu.tr">tdemir@subu.edu.tr</a> )
<b>Dekan Yardımcısı</b>	:	Prof. Dr. Salih KARABÖRKLÜ ( <a href="mailto:salihkaraborklu@subu.edu.tr">salihkaraborklu@subu.edu.tr</a> )
<b>Dekan Yardımcısı</b>	:	Doç. Dr. Orhan KARAKAYA ( <a href="mailto:orhankarakaya@subu.edu.tr">orhankarakaya@subu.edu.tr</a> )
<b>Bahçe Bitkileri Bölüm Başkanı</b> - Bahçe Bitkileri Programı	:	Prof. Dr. Ömer BEYHAN ( <a href="mailto:obeyhan@subu.edu.tr">obeyhan@subu.edu.tr</a> )
<b>Tarla Bitkileri Bölüm Başkanı</b> - Tarla Bitkileri Programı	:	Doç. Dr. Mustafa YILMAZ ( <a href="mailto:mustafayilmaz@subu.edu.tr">mustafayilmaz@subu.edu.tr</a> )
<b>Bitki Koruma Bölüm Başkanı</b> - Bitki Koruma Programı	:	Prof. Dr. Salih KARABÖRKLÜ ( <a href="mailto:salihkaraborklu@subu.edu.tr">salihkaraborklu@subu.edu.tr</a> )
<b>Peyzaj Mimarlığı Bölüm Başkanı</b> - Peyzaj Mimarlığı Programı	:	Doç. Dr. Mustafa ERGEN ( <a href="mailto:mustafaergen@subu.edu.tr">mustafaergen@subu.edu.tr</a> )
<b>Fakülte Sekreteri</b>	:	Emre ERDOĞDU ( <a href="mailto:emreerdogdu@subu.edu.tr">emreerdogdu@subu.edu.tr</a> )

+1 UYGULAMALI EĞİTİM MODELİ



*Bilgiyi beceriyle  
bütünleştiriyoruz*



# Bahçe Bitkileri Bölümü Akademik Personel Bilgileri



**Prof. Dr. Ömer BEYHAN**  
**Bahçe Bitkileri Bölüm Başkanı**



**Prof. Dr.**  
**Taki DEMİR**  
**Bahçe Bitkileri Bölümü**



**Doç. Dr.**  
**Hüseyin İrfan BALIK**  
**Bahçe Bitkileri Bölümü**



**Doç. Dr.**  
**Orhan KARAKAYA**  
**Bahçe Bitkileri Bölümü**



**Dr. Öğr. Üyesi**  
**Necibe KAYAK**  
**Bahçe Bitkileri Bölümü**



**Öğr. Gör.**  
**Neslihan BABALI**  
**Bahçe Bitkileri Bölümü**



**Arş. Gör.**  
**Gürkan PURLU**  
**Bahçe Bitkileri Bölümü**

# Tarla Bitkileri Bölümü Akademik Personel Bilgileri

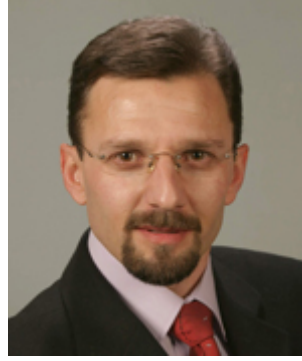

**Doç. Dr. Mustafa YILMAZ**  
**Tarla Bitkileri Bölüm Başkanı**



**Doç. Dr. Mehmet ÖTEN**  
**Tarla Bitkileri Bölümü**



**Dr. Öğr. Üyesi Rahime CENGİZ**  
**Tarla Bitkileri Bölümü**



**Dr. Öğr. Üyesi Ferzat TURAN**  
**Tarla Bitkileri Bölümü**



**Dr. Öğr. Üyesi Muhammed Said YOLCU**  
**Tarla Bitkileri Bölümü**



**Arş. Gör. Melike KÖSE**  
**Tarla Bitkileri Bölümü**

# Bitki Koruma Bölümü Akademik Personel Bilgileri



**Prof. Dr. Salih KARABÖRKLÜ**  
**Bitki Koruma Bölüm Başkanı**



**Prof. Dr. Murat ÇANKAYA**  
**Bitki Koruma Bölümü**



**Dr. Öğr. Üyesi İsmail Oğuz ÖZDEMİR**  
**Bitki Koruma Bölümü**



**Dr. Öğr. Üyesi Bahadır ŞİN**  
**Bitki Koruma Bölümü**



**Dr. Öğr. Üyesi Muhammad ARIF**  
**Bitki Koruma Bölümü**



**Arş. Gör. Furkan DOĞAN**  
**Bitki Koruma Bölümü**

# Peyzaj Mimarlığı Bölümü Akademik Personel Bilgileri



**Doç. Dr. Mustafa ERGEN**  
**Peyzaj Mimarlığı Bölüm Başkanı**



**Dr. Öğr. Üyesi Ömer Faruk UZUN**  
**Peyzaj Mimarlığı Bölümü**



**Dr. Öğr. Üyesi Gizem Cengiz GÖKÇE**  
**Peyzaj Mimarlığı Bölümü**



**Öğr. Gör. Yasin Kültiğın YAMAN**  
**Peyzaj Mimarlığı Bölümü**



**Arş. Gör. Gülenur ŞANLI**  
**Peyzaj Mimarlığı Bölümü**

- 2547 Sayılı Kanununun 44/c Maddesinin 6569 Sayılı Kanununun 28. Maddesi ile **Lisans Öğrencilerine 4 Yıllık Birimlerde 7 Yıl (14 Yarıyıl) Azami Süre Sınırlaması Getirilmiştir.**
- Yükseköğretim Kurumları öğretim planında gösterilen öğrenimini izleyip tümünden başarılı olmuş, lisans düzeyinde **iki yüz kırk (240) AKTS** kredisini tamamlayarak genel ağırlıklı not ortalamasını **en az 2.00** düzeyine çıkarmış ve bu Yönetmelikte belirtilen bütün çalışmaları tamamlamış öğrenci **öğrenimini bitirmiş sayılır.**

+1 UYGULAMALI EĞİTİM MODELİ



*Bilgiyi beceriyle  
bütünleştiriyoruz*

# Bahçe Bitkileri Bölümü Mezun Öğrencilerin Çalışma Alanları



## Mezun öğrencilerin çalışma alanları

- |   |  |
|---|--|
| • Tarım ve Orman Bakanlığı                      | • Firmalara danışmanlık hizmetleri                             |
| • Araştırma Enstitüleri                         | • Meyve, sebze, bağ ve süs bitkilerinin ticari yetiştiriciliği |
| • Tarım Kredi Kooperatifleri                    | • Tarsim   |
| • Üretici birlikleri                            | • Fide ve fidancılık   |
| • Bankalar ve Ziraat Odaları                    | • Mantar yetiştiriciliği                                       |
| • Belediyeler                                   | • Tohum ve gübre bayiliği vs.                                  |
| • Seralar                                       | • Kendi tarımsal faaliyetlerinin yürütülmesi vs.               |
| • Özel sektörün tarımla ilgili çeşitli alanları | • Akademisyenlik   |





## Mezun öğrencilerin çalışma alanları

- |  |  |
|--|--|
| • Tarım Orman Bakanlığı                                    | • Araştırma enstitüleri                    |
| • Kendi tarımsal faaliyetlerinin yürütülmesi vs.           | • Zirai danışmanlık büroları               |
| • Çeşitli resmi kuruluşlar                                 | • Özel işletmelerin kurulması              |
| • Tarımsal amaçlı kooperatifler                            | • Gübre ve ilaç pazarlayan özel kuruluşlar |
| • Tarımsal ürünlerin işlendiği fabrikalar (yem, şeker vs.) | • Tarsim                                   |
| • Tohumculuk şirketleri                                    | • Akademisyenlik                           |



## Mezun öğrencilerin çalışma alanları

- |                            |  |
|----------------------------|--|
| • Tarım ve Orman Bakanlığı | • Tarım Kredi Kooperatifleri                       |
| • Tarımsal üretim          | • Danışmanlık                                      |
| • Araştırma Enstitüleri    | • Tarım ilacı bayilikleri vs.                      |
| • Belediyeler              | • Çevre, Şehircilik ve İklim Değişikliği Bakanlığı |
| • Bankalar                 | • Üretici Birlikler                                |
| • İlaç firmaları           | • Akademisyenlik                                   |
| • Tarımsal işletmeler      |  |





# Peyzaj Mimarlığı Bölümü Mezun Öğrencilerin Çalışma Alanları



## Mezun öğrencilerin çalışma alanları

- |                                 |                            |
|---------------------------------|----------------------------|
| • Çevre ve Şehircilik Bakanlığı | • Tarım ve Orman Bakanlığı |
| • Kültür ve Turizm Bakanlığı    | • Fidanlıklar              |
| • Belediyeler                   | • Tasarım Ofisleri         |
| • Uygulama Ofisleri             | Akademisyenlik             |

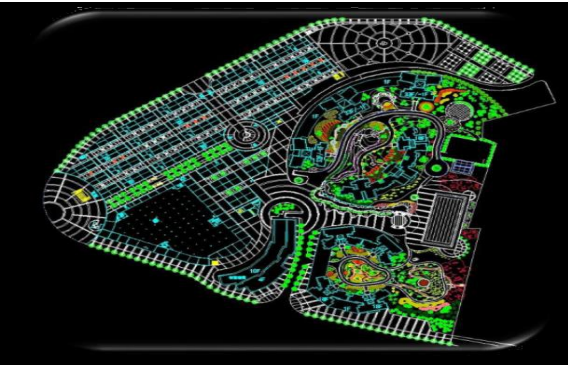

# Uzaktan-Online Eğitim Modeli ile Derslerin Verileceği Web Sitesi (LMS)

<https://lms.subu.edu.tr>



SAKARYA UYGULAMALI BİLİMLER ÜNİVERSİTESİ  
Uzaktan Eğitim Uygulama ve Araştırma Merkezi

ADAY ÖĞRENCİ Bilgiyi beceriyle bütünleştiriyoruz

Ana Sayfa Merkezimiz **UZEM Sistemine Giriş** Programlar E-Kaynaklar Destek Bilgi İletişim SSS

Yeni Uzaktan Eğitim Sistemine ulaşmak için [lms.subu.edu.tr](https://lms.subu.edu.tr) adresine giriş yapmanız yeterlidir. Kullanım Klavuzlarına Buradan Ulaşabilirsiniz.

Kullanım Videoları Çok Yakında Yüklenecektir.

DUYURU

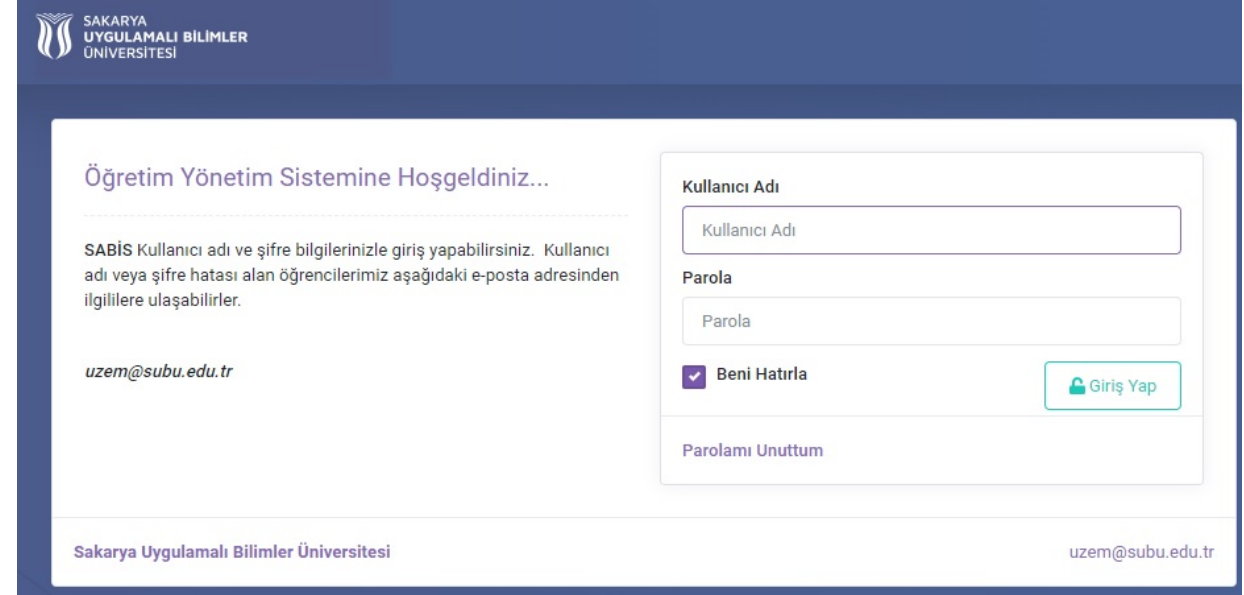

Öğretim Yönetim Sistemine Hoşgeldiniz...

SABİS Kullanıcı adı ve şifre bilgilerinizle giriş yapabilirsiniz. Kullanıcı adı veya şifre hatası alan öğrencilerimiz aşağıdaki e-posta adresinden ilgililere ulaşabilirler.

uzem@subu.edu.tr

Kullanıcı Adı  
Parola  
 Beni Hatırla

Parolamı Unuttum

Sakarya Uygulamalı Bilimler Üniversitesi uzem@subu.edu.tr

Üniversite Ortak **Zorunlu** Derslerinde (**TÜRK DİLİ** - **ATATÜRK İLKELERİ** ve **İNKİLÂP TARİHİ** - **İNGİLİZCE**) ve Üniversite Ortak **Seçmeli** Derslerinde Kullanılacaktır (UBU Kodlu Dersler)

**Uzaktan Eğitim Sistemi;**  
**Kullanım Kılavuzu ve Tanıtım Videosu İçin**  
<https://uzem.subu.edu.tr/tr/kullanim-kilavuzlari> Adresini Ziyaret Ediniz.

# Derslere Devam ve Başarının Değerlendirilmesi

- Teorik derslere **%70**, laboratuvar ve atölye gibi uygulamalı derslere **%80** oranında **devam zorunludur**.

Bunu sağlayamayan öğrenciler, yarıyıl sonu sınavına giremezler. Bir öğrencinin başarı notu; o derse ait yarıyıl içi notu ile yarıyıl sonu notunun belirli oranlarda katkısından oluşur.

- Yıl içi notu (%50)
- Yıl sonu notu (%50)
- **Ders başarı notu: Yıl içi ve yıl sonu notlarının birleşimi ile belirlenir.**

**\*Not :** Sınavların ağırlık yüzdeleri örnek olarak verilmiştir. Bu yüzdeler dersin öğretim elemanı tarafından belirlenir. [BYS >> Öğrenci Bilgi Sistemi >> Seçilen Dersler Platformundan İlgili Derslerin Ağırlık Yüzdelerini Görebilirsiniz .](#)

- Yapılacak değerlendirmede sınıfın başarı düzeyi, notların istatistiksel dağılımı ve sınıf ortalaması göz önünde bulundurularak belirlenir.
- Bağlı değerlendirme olarak adlandırılan bu değerlendirme sonunda, o derse ait başarı notu, aşağıda karşılıkları verilmiş olan harf takdir olunarak verilir.
- Öğrenci sayısının 10'nun altında olması durumunda bağlı değerlendirme uygulanamaz.
- Mutlak notu (ders başarı notu) **%40**'in altında olan öğrenciler, bağlı notlarına bakılmaksızın **FF** notu alırlar.



## Başarı Notu ve Katsayıları

Dersten Alınan Puan	Katsayısı	Harfli Başarı Notu	Başarı Derecesi
90,00 – 100,00 Arası	4,00	AA	Mükemmel
85,00 – 89,99 Arası	3,50	BA	Pekiye
80,00 – 84,99 Arası	3,00	BB	İyi
75,00 – 79,99 Arası	2,50	CB	Orta
65,00 – 74,99 Arası	2,00	CC	Yeterli
58,00 – 64,99 Arası	1,50	DC	Geçer
50,00 – 57,99 Arası	1,00	DD	Geçer
40,00 – 49,99 Arası	0,50	FD	Başarısız
0,00 – 39,99 Arası	0,00	FF	Başarısız
-	0,00	DZ	Devamsız (Teorik Derse %70 – Uygulamalı Derse %80 Devam Şartını Sağlamadı)
-	0,00	GR	Final Sınavına Girmedir
-	-	YT (İşletmede Mesleki Eğitim ve 40 Günlük Zorunlu Staj Dersinde)	Yeterli (Başarılı)
-	-	YZ (İşletmede Mesleki Eğitim ve 40 Günlük Zorunlu Staj Dersinde)	Yetersiz (Başarısız)
-	-	M	Muaf (Not Ortalamaları Hesabına Katılmaz)
-	-	W	Dersten Çekilme Durumunda (İlgili Akademik Yarıyılın Başlangıcından İtibaren 4 Hafta İçerisinde)
-	-	E	Eksik Not (İşletmede Mesleki Eğitim ve 40 Günlük Zorunlu Staj Dersinde Değerlendirme Süreci Tamamlanmamış ve Notu Girilmemiş Olarak Geçici Olarak Verilen Nottur. Belirlenen Süresi İçerisinde Dersin Koşullarının Sağlanması Durumunda E Notu İlişkili Olduğu Ders İçin Başarılı Nota "YT" Yeterli (Başarılı) Dönüştürülür.)

- Yükseköğretim kurumu yetkililerince sorulan hususları haklı bir sebep olmadan **zamanında cevaplandırmamak.**
- Yükseköğretim kurumu yetkililerince **tespit edilen yerler** dışında **ilan asmak.**
- **Yükseköğretim kurumunun izniyle** asılmış duyuruları, program ve benzerlerini **koparmak, yırtmak, değiştirmek, karalamak veya kirletmek.**

\*Yükseköğretim Kurumları Öğrenci Disiplin Yönetmeliği Madde 6

- Yükseköğretim kurumu yetkililerince **istenilen bilgileri eksik veya yanlış** bildirmek.
- **Ders, seminer, uygulama, laboratuvar, atölye çalışması, bilimsel toplantı ve konferans gibi çalışmaların düzenini bozmak.**
- Yükseköğretim kurumu **içinde izinsiz afiş ve pankart** asmak.
- Yükseköğretim kurumunca **asılmış duyuruları, program ve benzerlerini koparmak, yırtmak, değiştirmek, karalamak veya kirletmek.**
- Sınavlarda **kopyaya teşebbüs etmek.**

\*Yükseköğretim Kurumları Öğrenci Disiplin Yönetmeliği Madde 7

# Yükseköğretim Kurumundan **Bir Haftadan Bir Aya Kadar Uzaklaştırma** Cezası Gerektiren Disiplin Suçlarından Bazıları

- **Öğrenme ve öğretme** hürriyetini **engelleyici eylemlerde bulunmak.**
- **Disiplin soruşturmalarının sağlıklı** bir şekilde yürütülmesini **engellemek.**
- Yükseköğretim kurumundan aldığı **kendine hak sağlayan bir belgeyi başkasına vererek kullanırmak veya başkasına ait bir belgeyi kullanmak.**
- Yükseköğretim kurumunda **kişilerin şeref ve haysiyetini zedeleyen sözlü veya yazılı eylemlerde bulunmak.**
- Yükseköğretim kurumu **personelinin, kurum içinde ya da dışında, şeref ve haysiyetini zedeleyen sözlü veya yazılı eylemlerde bulunmak.**
- Yükseköğretim kurumunda **alkollü içki içmek.**
- Yükseköğretim kurumuna ait **kapalı ve açık mahallerde yetkililerden izin almadan toplantılar düzenlemek.**

\*Yükseköğretim Kurumları Öğrenci Disiplin Yönetmeliği Madde 8



# Yükseköğretim Kurumundan Bir Yarıyıl İçin Uzaklaştırma Cezası Gerektiren Disiplin Suçlarından Bazıları

- Yükseköğretim kurumu **personeli ve öğrencilerini tehdit etmek.**
- Yükseköğretim kurumlarında işgal ve benzeri fiillerle yükseköğretim kurumunun hizmetlerini engelleyici eylemlerde bulunmak.
- **Kurum personeli ve öğrencilerine fiili saldırıda bulunmak.**
- Yükseköğretim kurumlarında **hırsızlık yapmak.**
- Yükseköğretim kurumu bünyesinde mevcut **bina, demirbaş eşya ve benzeri malzemeyi tahrip etmek veya bilişim sistemine zarar vermek.**
- **Sınavlarda kopya çekmek veya çektirmek.**
- Seminer, tez ve yayınlarında **intihal yapmak.**

\*Yükseköğretim Kurumları Öğrenci Disiplin Yönetmeliği Madde 9

# Yükseköğretim Kurumundan İki Yarıyıl İçin Uzaklaştırma Cezası Gerektiren Disiplin Suçlarından Bazıları

- Yükseköğretim kurumu görevlilerine karşı cebir ve şiddet kullanarak görevin yapılmasına engel olmak.
- Öğrencilere karşı cebir ve şiddet kullanarak yükseköğretim hizmetlerinden yararlanmalarını engellemek.
- Bir kimseyi veya grubu, cebir veya tehditle suç sayılan bir eylemi düzenlemeye veya böyle bir eyleme katılmaya zorlamak.
- Yükseköğretim kurumları içerisinde uyuşturucu ve uyarıcı madde kullanmak, taşımak, bulundurmak,
- Sınavlarda tehditle kopya çekmek, kopya çeken öğrencilerin sınav salonundan çıkarılmasına engel olmak, kendi yerine başkasını sınava sokmak veya başkasının yerine sınava girmek.
- Yükseköğretim kurumlarında cinsel tacizde bulunmak.
- Yükseköğretim kurumlarında 10/7/1953 tarihli ve 6136 sayılı Ateşli Silahlar ve Bıçaklar ile Diğer Aletler Hakkında Kanuna aykırı olarak ateşli silahlarla mermilerini ve bıçaklarla saldırı ve savunmada kullanılmak üzere özel olarak yapılmış bulunan diğer aletleri, patlayıcı maddeleri taşımak ve bulundurmak.
- Yükseköğretim kurumunun bilişim sistemine girerek kendisine veya başkasının yararına haksız bir çıkar sağlamak.

\*Yükseköğretim Kurumları Öğrenci Disiplin Yönetmeliği Madde 9

# Disiplin Suçunun **Tekerrürü**

- Disiplin cezası verilmesine sebep olmuş **bir eylemin tekerrüründe bir derece ağır ceza uygulanır.**
- Disiplin suçunun tekerrürü halinde yükseköğretim kurumundan çıkarma cezası verilemez.

\*Yükseköğretim Kurumları Öğrenci Disiplin Yönetmeliği Madde 10

+1 UYGULAMALI EĞİTİM MODELİ



*Bilgiyi beceriyle  
bütünleştiriyoruz*

# Karşılaşılabilecek Problemlerin Çözümünde İzlenecek Yol

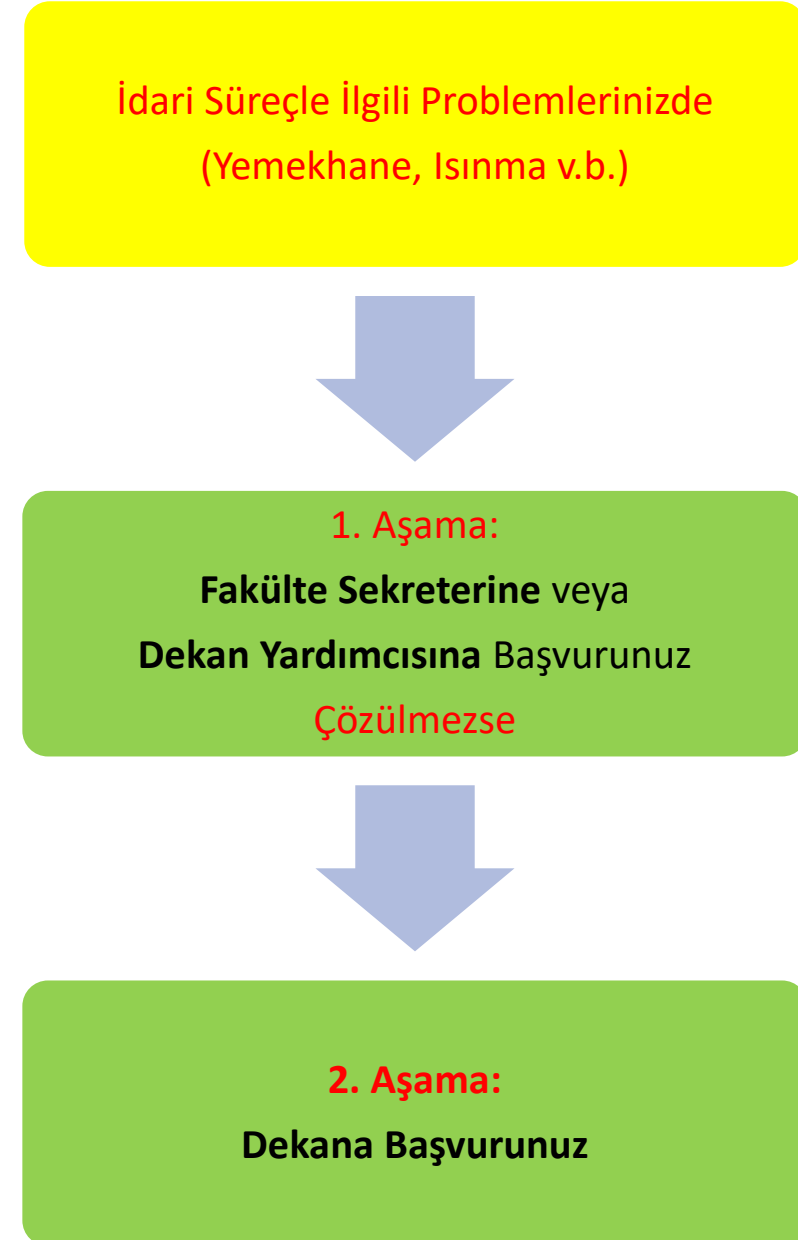
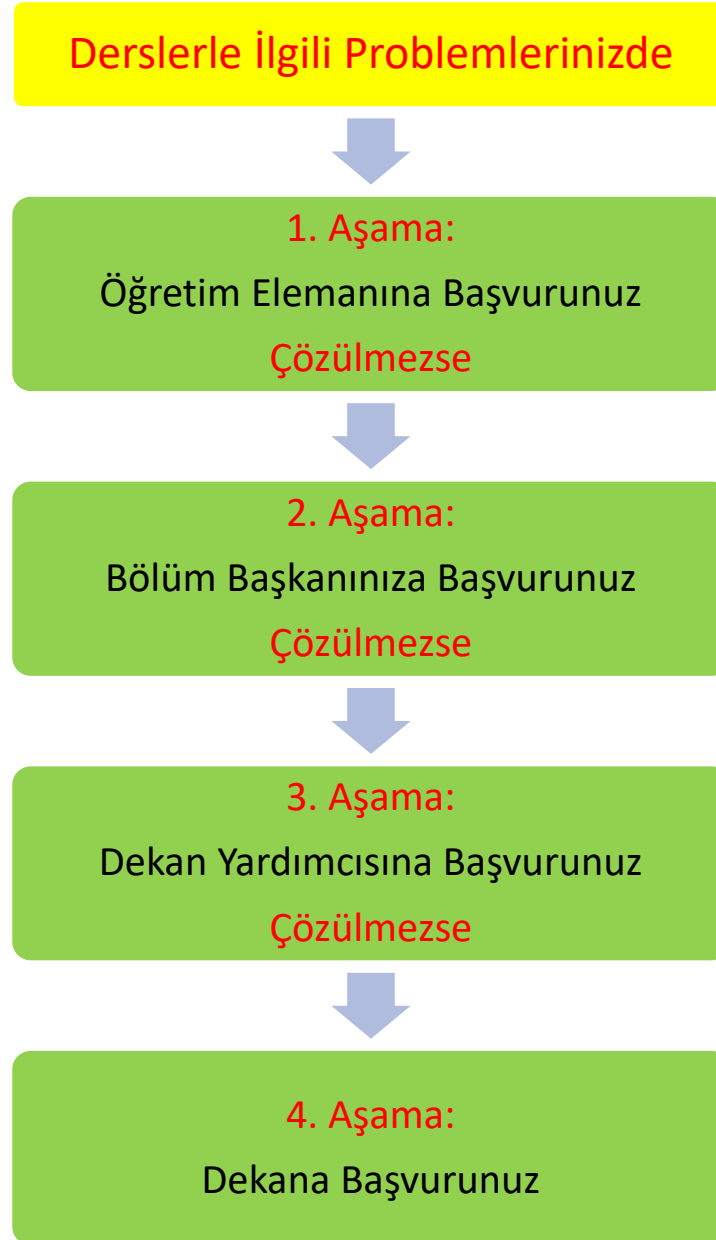

# Öğretim Hayatınız Boyunca Kullanacağınız **BYS** Sistemine Giriş Yapabilmek İçin

Kullanıcı Adı	öğrencinumaranız@subu.edu.tr
Kullanıcı Şifre	SubuT.C. kimlik numaranızın ilk 5 hanesi!

- **BYS sistemine GMAIL üzerinden öğrencinumaranız@subu.edu.tr uzantılı mailiniz ile de girebilirsiniz.**

## NOT:

- <https://bys.subu.edu.tr> sisteminde kullanıcı adınızın (öğrenci numaranızdır) sonuna @subu.edu.tr yazmayı unutmayınız.
- Öğretim Elemanlarına ve [ziraat@subu.edu.tr](mailto:ziraat@subu.edu.tr) (Okul E-Posta Adresi) Adresine Mail Atarken Resmi Öğrenci E-Posta Hesabınızdan Atmanız Gerekmemektedir.



Beni Hatırla



Şifremi Unuttum  
Kullanıcıyı Unuttum

# Öğretim Hayatınız Boyunca Kullanacağınız **BYS** Sistemi

## **BYS** sistemi ile;

- Öğrenci Bilgilerinizi
- İlgili yarıyıldaki ders programınızı,
- İlgili yarıyıldaki seçilen derslerinizi,
- Transkriptinizi (not dökümü),
- İlgili yarıyıldaki derse yazılma işlemlerinizi,
- Sınavlara başvuru işlemlerini **görüntüleyebilirsiniz.**

**Not: Öğrenci Bilgisi Kısmı > IBAN Menüsüne:** Kendinize

Ait Olan IBAN Numaranızı Kaydetmeniz Gerekmemektedir.



Beni Hatırla

Giriş



Şifremi Unuttum

Kullanıcıyı Unuttum

Öğrenci

Öğrenci Bilgi Sistemi

Ders Programı Sistemi

Mezun Bilgi Sistemi

Yoğunluk Sebebiyle Sizlere Daha Hızlı Geri Dönüş Yapabilmek Adına;

## Talep ve Sorunlarınızı

[ziraat@subu.edu.tr](mailto:ziraat@subu.edu.tr)

Adresine, Öğrenci E-Posta Hesabınızdan Mail Atmanızı Rica Ederiz

**Giriş Adresi**



**Kullanıcı Adı**

öğrencinumaranız@subu.edu.tr

**Kullanıcı Şifre**

SubuT.C. kimlik numaranızın ilk 5 hanesi!

2022 Yılı ve Sonrasında Giriş Yapan  
Öğrenciler İçin Örnek Kullanıcı Adı

22040403001@subu.edu.tr

2021 Yılı ve Öncesinde Giriş Yapan  
Öğrenciler İçin Örnek Kullanıcı Adı

b200404001@subu.edu.tr

**NOT: 2021 Yılı ve Öncesinde Giriş Yapan Öğrencilerin Öğrenci Numarasının  
Başındaki "b" ya da "g" Harfini ufak Yazması Gerekmemektedir**

# İdari Kadro



**Emre ERDOĞDU**  
Fakülte Sekreteri



**Esra GÜL**  
Mali İşler, Satın Alma, Taş.  
Mal Kay. Kont. Birimi

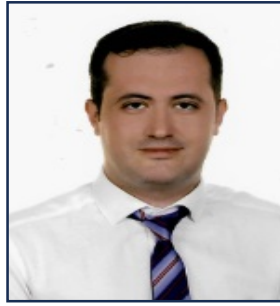

**Murat GÖRAL**  
Yazı İşleri Birimi ve  
Özel Kalem



**Dilaver KEKLİKCI**  
Bölüm  
Sekreterliği Birimi



**Yunus ALTUNTAŞ**  
İdari İşler, Kütüphane  
ve Öğrenci İşleri Birimi



**Taha ŞENGÜL**  
Teknik Hizmetler  
Birimi



**Halil AYDIN**  
Güvenlik Birimi



**Hasan DÖNDER**  
Güvenlik Birimi



**Eray ÇELİK**  
Güvenlik Birimi



**Abdülkadir DALLI**  
İdari Hizmetler



**Zeliha FURTA**  
İdari Hizmetler



**Ayşe ERĞAN**  
İdari Hizmetler



**Emine KURNAZ**  
İdari Hizmetler



# 8 Yarıyıl Boyunca Göreceğiniz Ders Planlarına

<https://ebs.bys.subu.edu.tr/> (Sakarya Uygulamalı Bilimler Üniversitesi Eğitim Bilgi Sistemi) üzerinden ulaşabilirsiniz.

Menüde “Lisans” Seçeneği >> Ziraat Fakültesi >> Kendi Bölümünüzün Sayfasına tıklayarak inceleyebilirsiniz.

**İlgili Yarıyılta Açılan-Yazılma Yapabileceğiniz Dersler**

<https://ziraat.subu.edu.tr/> Adresi >> Duyurular Menüsünde İlan Edilir.

**Güncel Olarak Takip Ediniz**



### Akademik Takvim

Her öğretim yılı için hazırlanan ve Üniversitemiz Senatosu tarafından onaylanan, **ders kayıtları, sınavlar, yatay geçiş başvuruları, yaz okulu vb.** gibi faaliyetlerin hangi tarihlerde yapılacağını gösteren takvimdir.

### Bölüm Başkanı

Bölümlerde ders , staj ve işyeri eğitimi ile ilgili konularda koordinasyonu sağlayan akademik personeldir.



## Genel Bilgiler

- 1. Öğrenci şifresi:** Üniversiteye kayıt esnasında öğrenciye öğrenci numarasına karşı tayin edilen şifredir.
- 2. Öğrenci kimliği:** Öğrencilik süresince verilen kimlik belgesidir.
- 3. subu.edu.tr uzantılı e-posta adresi:** Üniversitemizin öğrencilere verdiği e-posta adresleridir.
- 4. Öğrencilik hakkı:** Öğrencilerimiz her yarıyıl başında ders kayıtlarını yapar, böylece öğrencilik hakkına sahip olur.
- 5. Eğitim süresi:** Öğrenim süreleri fakültemiz gibi lisans programında 4 yıldır.
- 6. Diploma eki:** Öğrencinin öğrenimi süresince almış olduğu bütün derslerin adları ve AKTS kredileri ile standart diploma eki bilgilerini kapsayan, diploma ile birlikte verilen İngilizce bir belge olup, AB ülkelerinde geçerlidir.



## Dersler

### 1. Zorunlu ders:

Öğrencinin mezun olabilmesi için alıp **başarmak zorunda** olduğu derslerdir.

### 2. Ortak zorunlu ders:

Yükseköğretim Kanunu ile belirlenen **Atatürk İlkeleri ve İnkılap Tarihi, Türk Dili ve İngilizce** dersleridir.

### 3. Seçmeli ders:

Zorunlu dersler dışında kalan tüm derslerdir. **Üniversite ortak seçmeli, fakülte seçmeli ve bölüm seçmeli** derslerden oluşmaktadır.

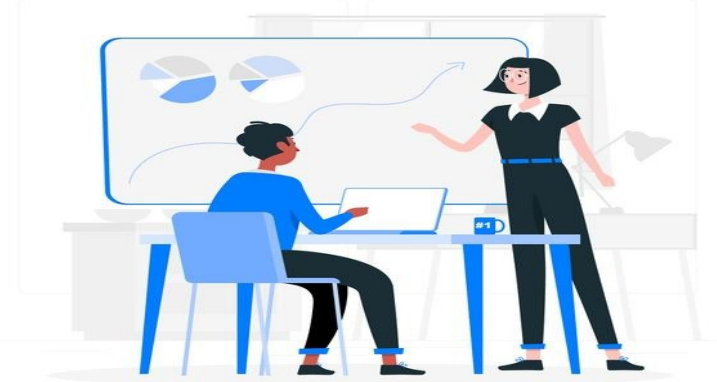

**Mezuniyet Kredisi:** Bir öğrencinin lisans programını tamamlayabilmesi için alması gereken **AKTS minimum 240'tır.**

**Transkript:** Not döküm belgesidir.

**Genel akademik ortalama:** Öğrenim süreniz boyunca aldığınız tüm derslerin başarı durumunu gösteren hesaplamadır.

**Başka kurumdan ders alma:** Yaz okulunda veya normal yarıyıl içinde özel öğrenci olarak fakülte yönetim kurulunun onayı ile başka bir üniversiteden ders alınabilir.



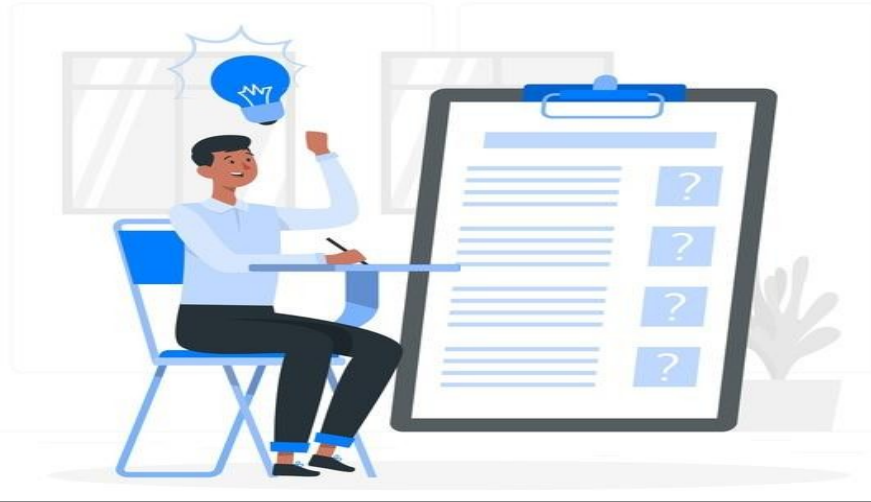

## Sınavlar

### 1. Ara sınav (Vize):

Her ders için yarıyıl içerisinde yapılan sınavlardır.

### 2. Dönem sonu sınavı (Final sınavı):

Dersin tamamlandığı yarıyıl sonunda yapılan sınavlardır.

### 3. Mazeret sınavı:

Mazereti nedeniyle final sınavına katılamayan öğrenciler için yapılan sınavdır.

### 4. Tek ders sınavı:

Müfredatınızda tanımlı bütün dersleri almış fakat mezuniyetiniz için daha önce devam şartını sağladığınız tek dersinizin kalmış olması durumunda o dersten tek ders sınavına girebilirsiniz.

## Kayıt Programı

### 1. Ders Kayıt Programı:

Öğrencilerin akademik takvimde belirtilen ders programı ve ekle-sil günlerinde, **kayıt yenileme**, ders ekleme/silme gibi işlemleri yapmaları için hazırlanmış olan web yazılımıdır.

### 2. BYS (bys.subu.edu.tr/tr)

SUBÜ Öğrenci bilgi sistemi için kullanılan kısaltmadır.

### 3. Ders Kaydı (Kayıt Yenileme):

Bir öğrencinin her yarıyıl/yıl için elektronik ortamda (SUBÜ BYS üzerinden) ders alarak yaptığı kayıt yenileme işlemidir.

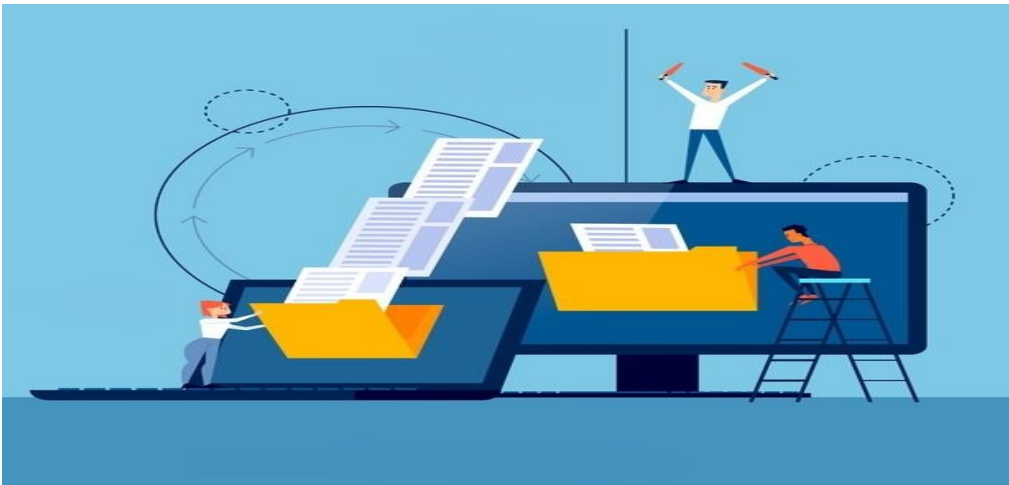

### 4. Ekle-Sil haftası:

Ders programları yapıldıktan sonra, akademik takvimde belirtilen tarihlerde, öğrencinin ders **ekleme/silme** işlemlerini tanımlar.

### 5. Dersten Çekilme:

Öğrenci yazılmış olduğu bir zorunlu dersten, **dönemin dördüncü haftası sonunda**, akademik takvimde belirlenen tarihte danışmanının onayını alarak çekilebilir.

\*Kayıt olunmuş ve açılmış olan seçimlik ders bırakılamaz.

\*Öğrenci; bulunduğu dönemin altında kalan hiç almadığı veya devam şartını sağlamadığı dersten çekilemez.



## Programlar

### 1. Erasmus programı:

**AB ülkeleri** ve aday ülkelerin yükseköğretim kurumlarının birbirleri ile işbirliği yapmalarını teşvik etmeye yönelik bir Avrupa Birliği programıdır. Detaylı bilgi için; <https://erasmus.subu.edu.tr>

### 2. Farabi programı:

**Yurt içinde Yükseköğretim Kurumları Arasında Öğrenci ve Öğretim Üyesi Değişim Programı**, üniversite ve yüksek teknoloji enstitüleri bünyesinde ön lisans, lisans, yüksek lisans ve doktora düzeyinde eğitim- öğretim yapan yükseköğretim kurumları arasında **öğrenci ve öğretim üyesi değişim** programıdır. Detaylı bilgi için; <https://farabi.subu.edu.tr>

### 3. Mevlana programı:

Yurtdışında eğitim veren yükseköğretim kurumları ile yurtdışında eğitim veren yükseköğretim kurumları arasında öğrenci ve öğretim elemanı değişimini mümkün kılan bir programdır. Detaylı bilgi için; <https://mevlana.subu.edu.tr>



## **Burs, Kredi ve Ücretler**

### **1. Kredi Yurtlar Kurumu (KYK) Bursu:**

Yükseköğrenim gören başarılı ve ihtiyaç sahibi öğrencilere 5102 sayılı Yüksek Öğrenim Burs/Kredi Verilmesine İlişkin Kanun hükümlerine göre Kredi Yurtlar Kurumu tarafından karşılıksız verilen paradır.

### **2. KYK Öğrenim Kredisi:**

Yüksek öğrenim gören T.C. vatandaşı öğrencilerine devam ettikleri normal ve yüksek öğretim kurumlarının öğrenimi süresince verilen, zorunlu hizmet yükümlülüğü bulunmayan borç paradır.

### **3. Katkı payı ücreti:**

Öğrenimini dört yılda tamamlamayan öğrenciler, her yıl Bakanlar Kurulu'nun belirlediği katkı payı ücretini, ders kaydını yaptığı yarıyıl için ödemekle yükümlüdür.

## **Lisans/Ön Lisans Yönetmeliği**

Üniversitemiz Lisans Ön ve programı öğrencileri için ders alma, izin, notlar, öğrenim süreleri, sınavlar vb. konularla ilgili uyulması gereken kurallar bütünüdür. Yönetmeliklere ulaşmak için;  
<https://hukuk.subu.edu.tr/tr/yonetmelikler>

## Yaz Okulu

Bahar yarıyılı bittikten sonra fakültemiz tarafından önerilen ve ilan edilen derslerin açıldığı, en az 5 haftadan oluşan, derslere devam koşulunun olduğu ve derslerin ücretli olduğu okuldur.

## Kurum İçi, Kurumlar Arası ve Yerleştirme Puanına Göre Yatay Geçiş

### 1. Kurum İçi Yatay Geçiş:

Üniversitemizin aynı puan türüne sahip bölümleri arasında, belirlenen koşullara ve kurallara göre yapılabilen geçiştir.

### 2. Kurumlar Arası Yatay Geçiş:

YÖK'ün Başka bir Yükseköğretim Kurumuna kayıtlı öğrencilerin, belirli şartları ve kuralları sağladığı takdirde üniversitemize geçiştir.

### 3. Merkezi puana göre yatay geçiş:

Kurum İçi veya kurum dışı Üniversite öğrencilerinin, merkezi yerleştirme puanlarına göre Üniversitemiz programlarına geçiş türüdür.

# Ailemiz Kaç Kişiden Oluşuyor?

Akademik Personel Sayısı:	<b>24</b>
İdari Personel Sayısı:	<b>13</b>
Lisans Programına Kayıtlı Öğrenci Sayısı:	<b>526</b>
Lisansüstü Programa Kayıtlı Öğrenci Sayısı:	<b>61</b>
<b>TOPLAM:</b>	<b>624</b>



SAKARYA  
UYGULAMALI BİLİMLER  
ÜNİVERSİTESİ

# ZİRAAT FAKÜLTESİ OLARAK YAPTIĞIMIZ FAALİYETLER

# Topluma Hizmet Faaliyetleri

## Peyzaj Mimarlığı Bölümü Atölye Çalışması (2023)

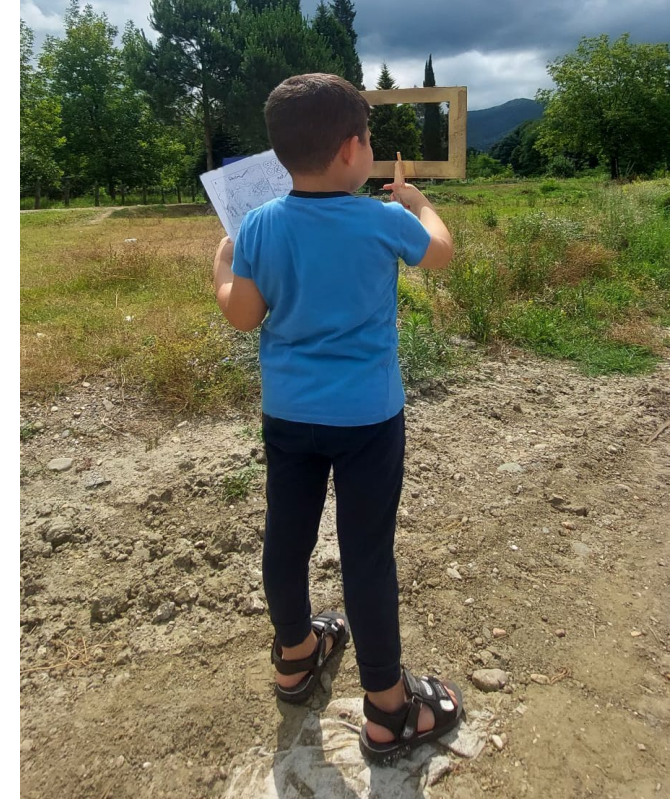

## TABTEM arazisinde AR-GE ve üretim faaliyetleri (2023)



# Topluma Hizmet Faaliyetleri

## Turunçgil Uzun Antenli Böceği Paneli (2023)



# Topluma Hizmet Faaliyetleri

## Kivi Üreticileri Toplantısı (2022)





# Topluma Hizmet Faaliyetleri

## Ziraat Fakültesi Toyota İşbirliği ile yapılan 'Geleceği Kadın Eli' Projesi (2022-...)



# Topluma Hizmet Faaliyetleri

## Peyzaj Mimarlığı Öğrencilerinden Fidan Dikme Etkinliğine (2022)



# Topluma Hizmet Faaliyetleri

## İklim Değişikliği ve Sürdürülebilir Tarım Çalıştayı (2022)



# Kariyer Etkinliđi

## Kariyer Günleri Etkinliđi (2022)



# Kariyer Etkinliđi

## Kariyer Günleri Etkinliđi (2022)



## Kariyer Günleri Etkinliđi (2022)



# Sektörle Buluşma Etkinlikleri

## Peyzaj Mimarlığı Bölümü Çevrimiçi Workshop Eğitimi (2023)

 **SAKARYA  
UYGULAMALI BİLİMLER  
ÜNİVERSİTESİ**

PEYZAJ MİMARLIĞI ANABİLİM DALI  
ÇEVİRİMİÇİ WORKSHOP

### Mekan Tasarımında Artırılmış Gerçekliğin Kullanımı





Konuk  
**Arş. Gör. Fatih UZUN**  
Y. Mimar  
İstanbul Teknik Üniversitesi  
Mimarlık Fakültesi - Mimarlık Bölümü

 Toplantı Kimliği: 950 9692 1569  
Parola: 829944

28 Nisan 2023 Cuma  
Saat: 19:00

*Etkinlik PEM-502 Peyzaj Mimarlığında İleri Bilgisayar Uygulamaları Lisansüstü dersi kapsamında düzenlenmiştir.*

Kayıt

 **Gülennur Şanlı**  
Fatih Uzun

 **ayşenur bututaki**  
Dr. Ömer Faruk UZUN - SUBÜ  
ayşenur bututaki

**Gülnur**  
Gülnur

 **NESLİHAN**  
Gülcan Ertem  
NESLİHAN

**Dilara Betül**  
Dilara Betül

 **Beyza Kıyak**  
Mine Dağistanlı  
Beyza Kıyak

**Ara**

# Sektörle Buluşma Etkinlikleri

## Bölümlerimizde Sektör Temsilcileri Tarafından Yapılan Dersler (2022)





# Sektörle Buluşma Etkinlikleri

## Bitki Koruma Bölümü Öğrencilerinden Arifiye Fidancılık Ziyareti (Sakarya 2022)



# Sektörle Buluşma Etkinlikleri

## Bitki Koruma Bölümü Öğrencilerinden HEKTAŞ İnovasyon Merkezine Ziyaret (Bursa 2022)



# Sektörle Buluşma Etkinlikleri

## Bitki Koruma Bölümü Öğrencilerinden Koruma Tarım Ziyareti (Kocaeli 2022)



## Tarla Bitkileri Bölümü Öğrencilerinden Tarımsal Sanayi Kuruluşlarına Ziyaret (Sakarya) - 2022



# Sektörle Buluşma Etkinlikleri

## Ziraat Fakültesi Öğrencileri Plant Akademi Etkinliğinde Sektörle Buluştu (2022)



2023 Yılı

2022 Yılı



İLGİNİZ ve DİKKATİNİZ İÇİN TEŞEKKÜRLER

- Daha Fazla Bilgi İçin Fakültemizin Web Sitesini Ziyaret Ediniz

<https://ziraat.subu.edu.tr>

Öğretim Yılınızda  
Başarılar Dileriz...

*Bilgiyi beceriyle  
bütünleştiriyoruz*



TEŐEKKÜRLER



SAKARYA  
UYGULAMALI BİLİMLER  
ÜNİVERSİTESİ